

Erasmus+

La Vila Joyosa

26 aprile – 1 maggio

CEIP ALVARO ESQUERDO



PARTECIPANTI

7 ALUNNI DELLA SCUOLA PRIMARIA

2 DOCENTI ACCOMPAGNATRICI

1 DOCENTE IN JOB SHADOWING

Caratteristiche Scuola Ospitante

Edificio moderno, vicino al mare dotato di:

Ampi spazi interni - Aria condizionata - Pannelli insonorizzanti e termoregolazione in tutti i soffitti delle aule - Pannelli solari - Auditorium - Cucina interna







SPAZI ESTERNI

Gli spazi esterni sono privi di verde e ombreggiatura (scelta estetica-progettuale), sono dotati di campo da calcio, parete arrampicata, campo da basket, rampe scivolo con apposite pedane con rotelle, fontanelle in ogni spazio esterno, tavoli e panche. L’infanzia ha uno spazio a parte: un terrazzo ombreggiabile ma privo anch’esso di verde. La sez. primavera uno spazio all’aperto non ombreggiabile e privo di giochi





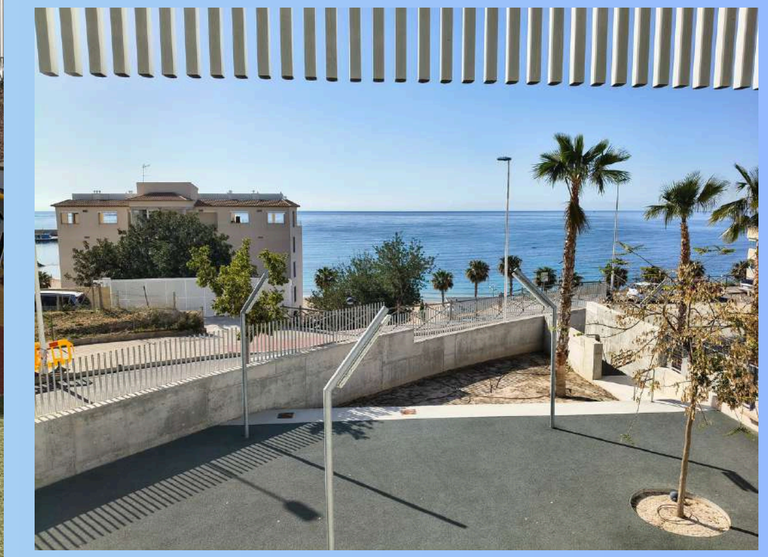

SPAZI EXTRA

Laboratorio di musica ricco di strumenti



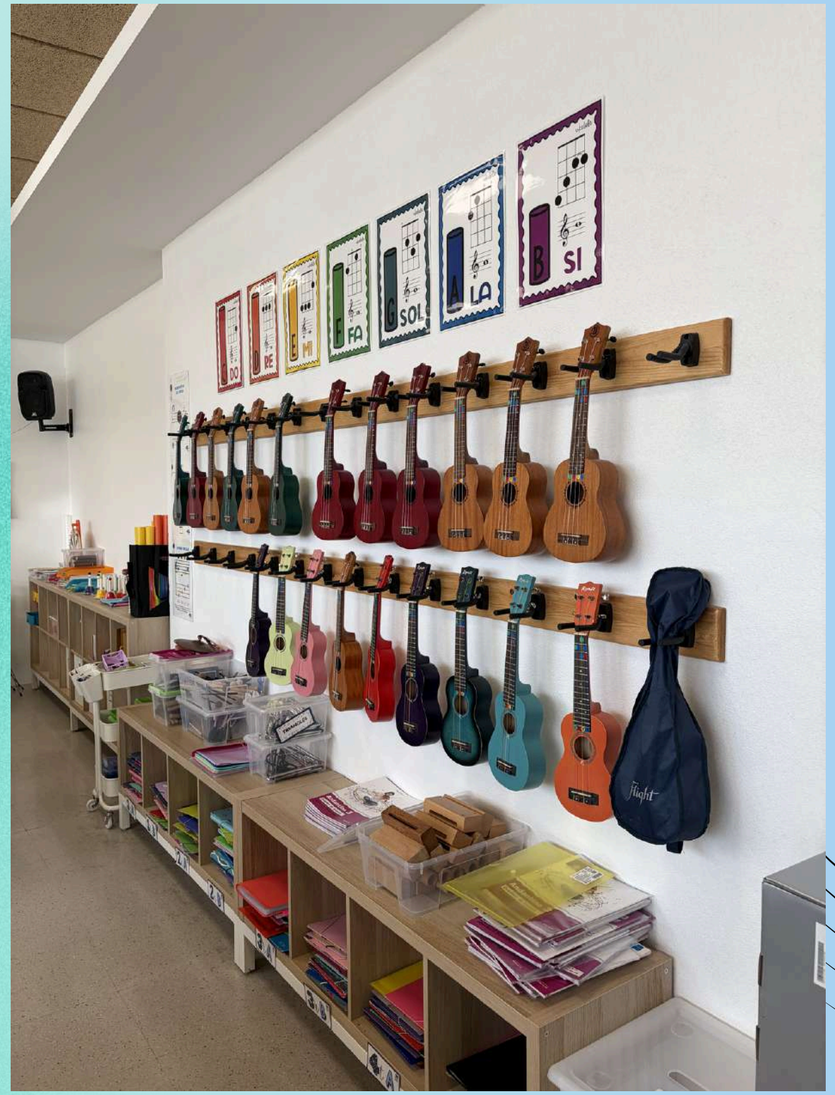

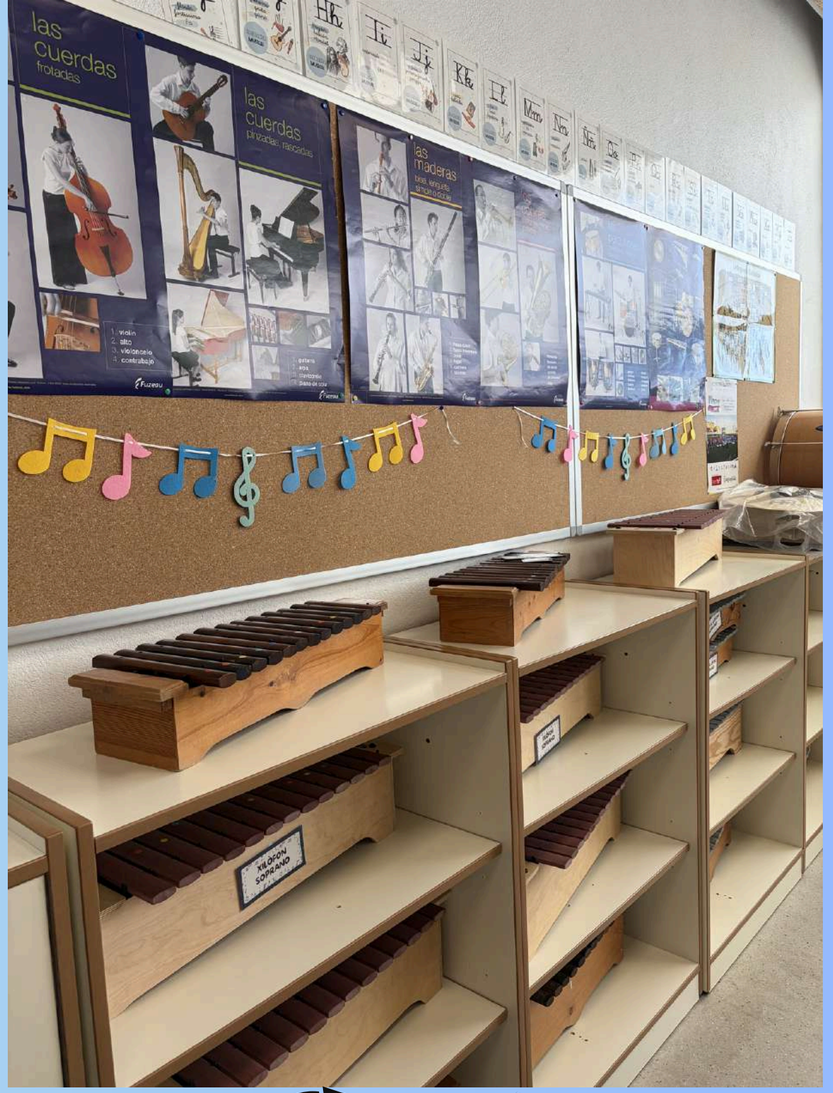



SPAZI EXTRA

Biblioteca, aula PC

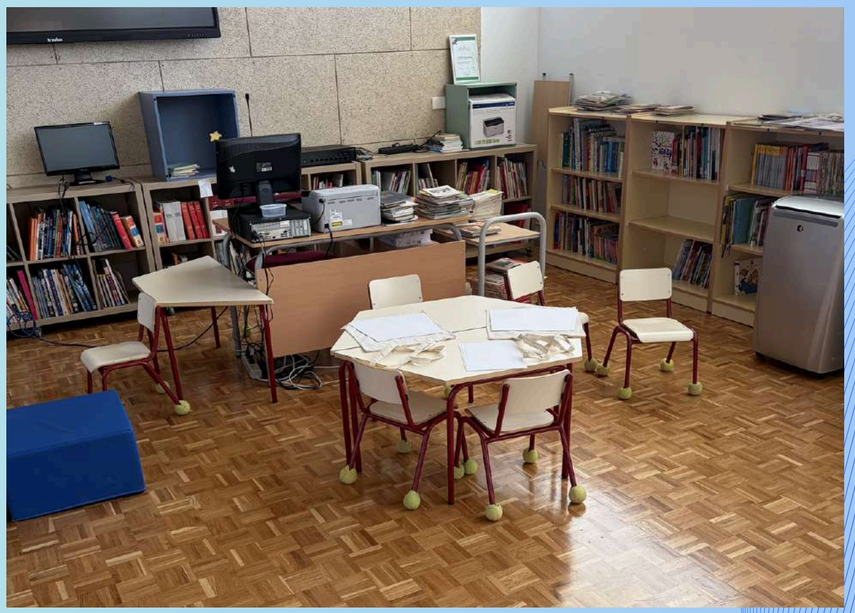









SPAZI EXTRA

Aula special needs, aula registrazione radio, palestra









SPAZI EXTRA

Aula pedagogista, aula insegnanti, sala riunioni, spazio in spiaggia in concessione dotata di: patio, porte da calcio, rete di pallavolo.



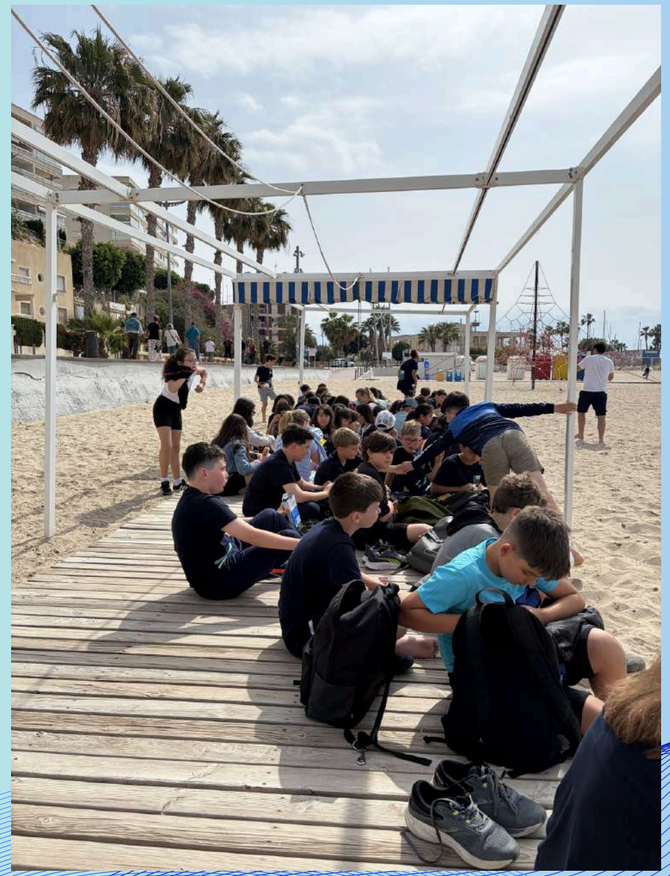

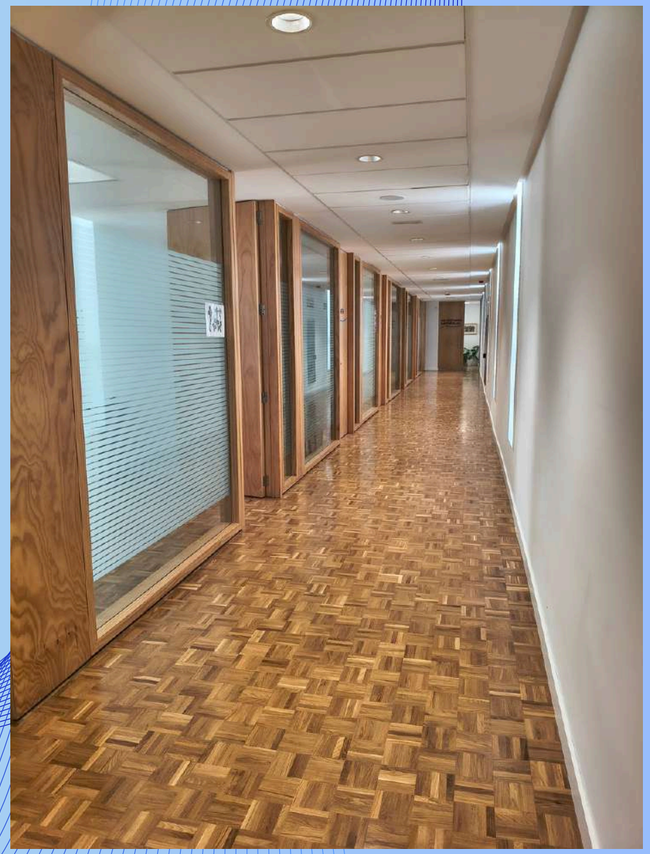

Accoglienza e Organizzazione

Accoglienza calorosa da parte di:

- Dirigente scolastico
- Docenti
- Cuoco e assistenti mensa





Welcome

- Vigilante
- Alunni delle classi quinte:
- Inserimento degli alunni italiani nelle classi quinte

Sistema Scolastico



OBBLIGO SCOLASTICO
dai 6 ai 16 anni
(0-3 / 3-6 non obbligatoria)

SCUOLA PRIMARIA
dai 6 ai 12 anni (durata: 6 anni)

SCUOLA SECONDARIA
dai 12 ai 16 anni (4 anni)



COMPRENSIVO

- **1 SEZ. PRIMAVERA**: bambini di 2 anni
- **INFANTIL**: 6 sezioni omogenee per età (2x età)

PRIMARY: 12 classi, (2 sez. x anno)

Organizzazione Didattica



ORARIO ALUNNI

9:00 – 14:00

PAUSA di 30 minuti alle 11:15

Durata delle lezioni: 45 minuti

Dalle 14 pranzo facoltativo, con uscita alle 15:30 gestito da assistenti mensa ed educatori.

ORARIO DOCENTI

9 - 14 lezioni frontali

14 - 15 funzione docente

STRUTTURA DOCENTI

1 docente prevalente + Docenti specialisti:

- Inglese
- Musica
- Educazione fisica
- Informatica

Sistema Educativo Osservato

Programmazione:

- Annuale a inizio anno
- Settimanale su agenda di classe (obbligatoria)
- Registro elettronico simile al nostro

Valutazione:

- Descrittiva sul registro
- Nei quaderni: solo correzioni, senza feedback

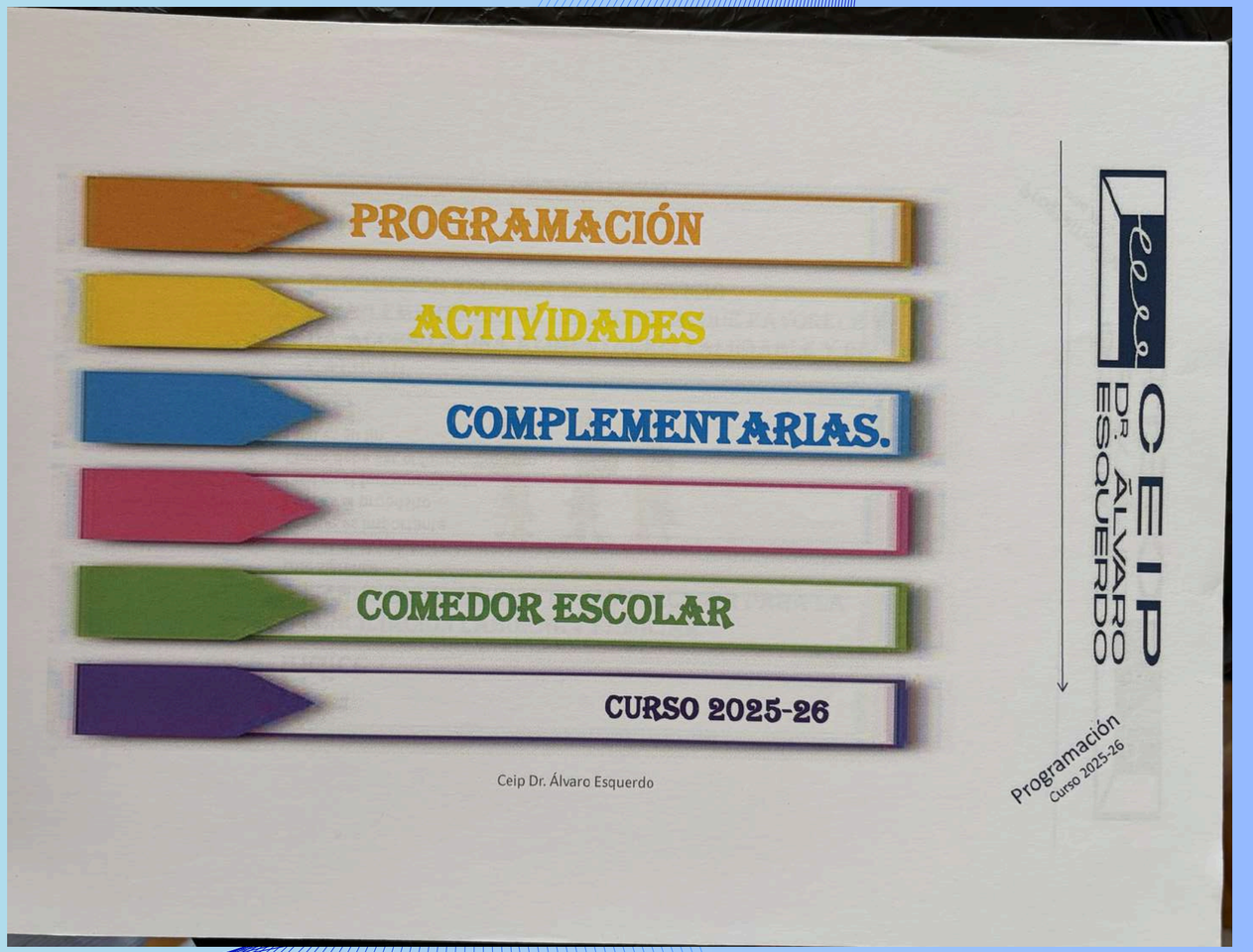



INCLUSIONE



- Non sono presenti alunni con disabilità gravi perché frequentano scuole speciali dedicate.
- Non è prevista la figura dell’insegnante di sostegno di classe, c'è solo una figura che ruota su tutto l'Istituto (comune a infanzia e primaria) 3 giorni a settimana.
- È presente un educatore che segue un piccolo gruppo (4 alunni di classi diverse con disturbo dello spettro autistico)
- È presente la figura della psicopedagogista, lavora nell’istituto dando supporto durante le lezioni, svolge osservazioni mirate, colloqui con gli alunni e scrive relazioni per il neuro-psichiatra.
- La dirigente scolastica svolge anche un ruolo part-time sul sostegno all’interno dell’istituto.
- La personalizzazione didattica è affidata principalmente al docente di classe

Attività Svolte durante la settimana



Durante la mobilità sono state privilegiate attività laboratoriali e socializzanti:

- Lezioni di inglese e matematica
- Workshop vari: stampa su borse di tela, gara Masterchef, cucina: biscotti tipici
- Progetto alimentare e laboratorio
- Attività sportive: football, volley, baseball, palla prigioniera
- Laboratori musicali con Ukulele
- Partecipazione alle prove del coro per spettacolo “L’Escola Canta”
- Progetto di danza
- Kahoot in classe
- Gita alla “piscifactoría” di Vila Joyosa


BAHIA DE BENIDORM I



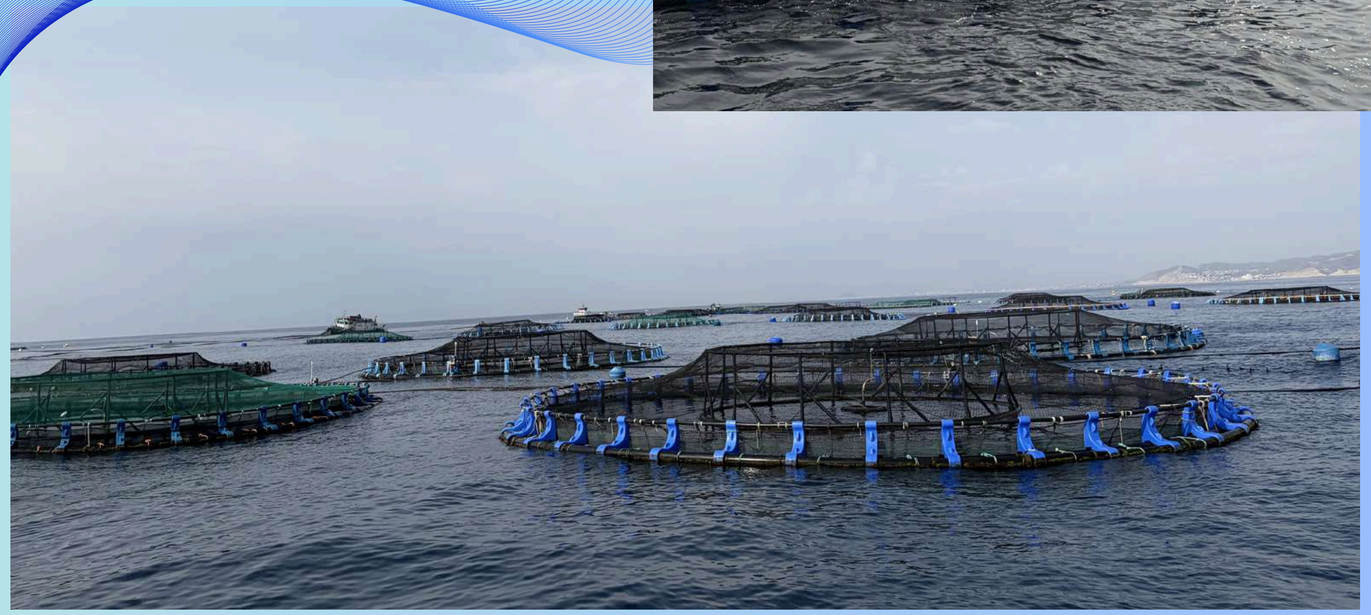


Animals
Fruit
CEREZAS
Fruits



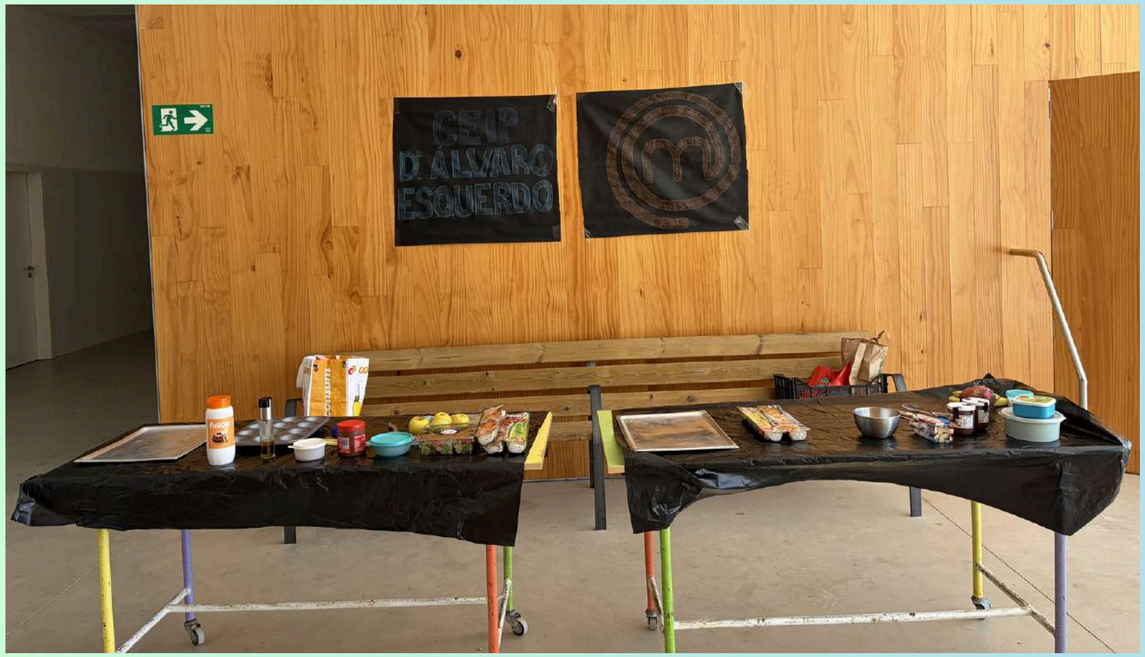
CEIP
D'ÁLVARO
ESQUERDO



ATTIVITA’ EXTRASCOLASTICHE

Durante i pomeriggi sono state privilegiate visite nei musei e nella città

- Visita guidata da due docenti nella città vecchia di Vila Joyosa
- Visita alla fabbrica di cioccolato “Valor”
- Visita al museo della città e pomeriggio in spiaggia
- Visita alla città di Altea
- Visita ad Alicante





MUSEUM

TICKET | ADMIT ONE





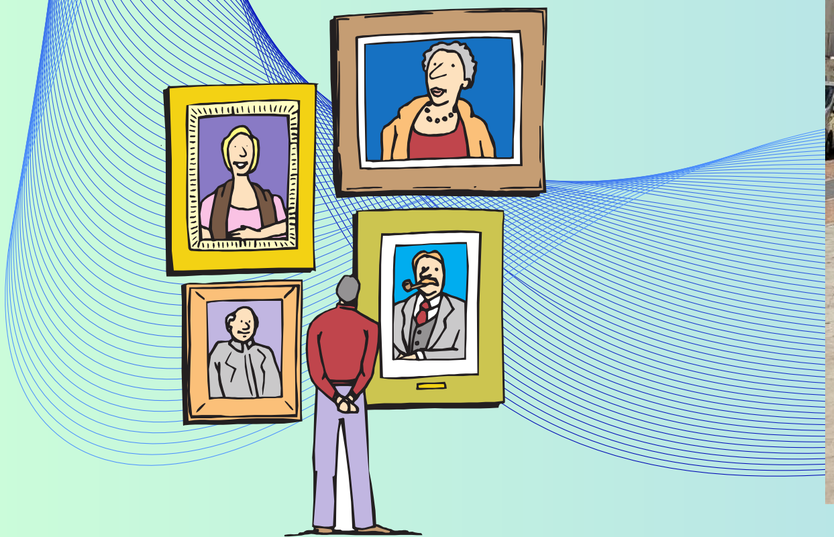



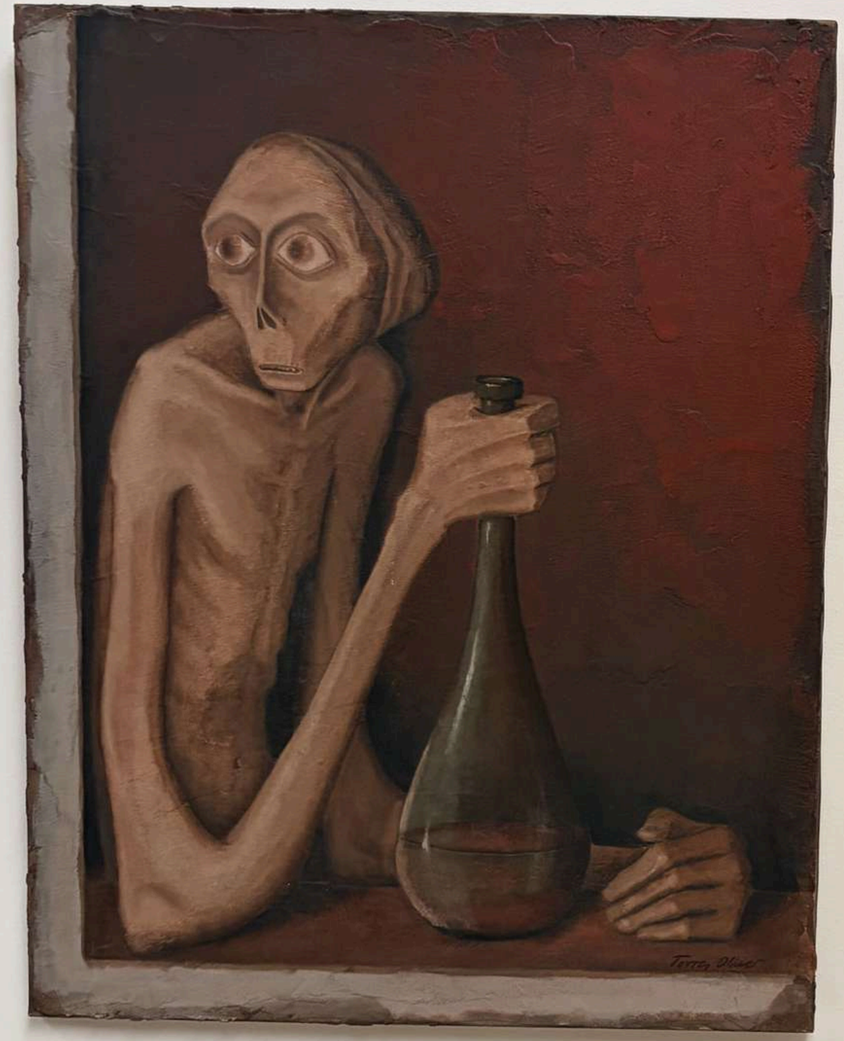



LA REDOMA

Museum's Voice


CHOCOLATES
VALOR
1881
Maestros Chocolateros desde 1881
VALOR


THE PROCESS



Organizzazione Didattica Infanzia



ORARIO ALUNNI

9:00 – 14:00

Merenda portata da casa

I bambini non dormono, l’uscita è alle 14 tranne per chi aderisce al pranzo facoltativo.

C’è un post-scuola gestito da ente esterno.

ORARIO DOCENTI

9 - 14 lezioni frontali

14 - 15 funzione docente

STRUTTURA DOCENTI

- 1 docente unico per sezione
- 1 docente di inglese (3 ore/settimana per ogni gruppo di età, anche i 2 anni), ogni giorno lavora con 5 sezioni
- 1 Insegnante terapeutica (3 gg/settimana)
- 1 logopedista

SPAZI INFANTIL

- Aula inglese
- Stanza special needs
- Psicomotricità
- Aula insegnanti+magazzino
- Sezioni a due a due (per età) con bagno in comune e comunicanti







CARATTERISTICHE

- organizzazione giornata molto simile alla nostra
- routine mattutina - capitano
- didattica incentrata sull’allenamento di pratiche (linguistiche, logico-matematiche)
- varietà di materiali autoprodotti e riutilizzabili

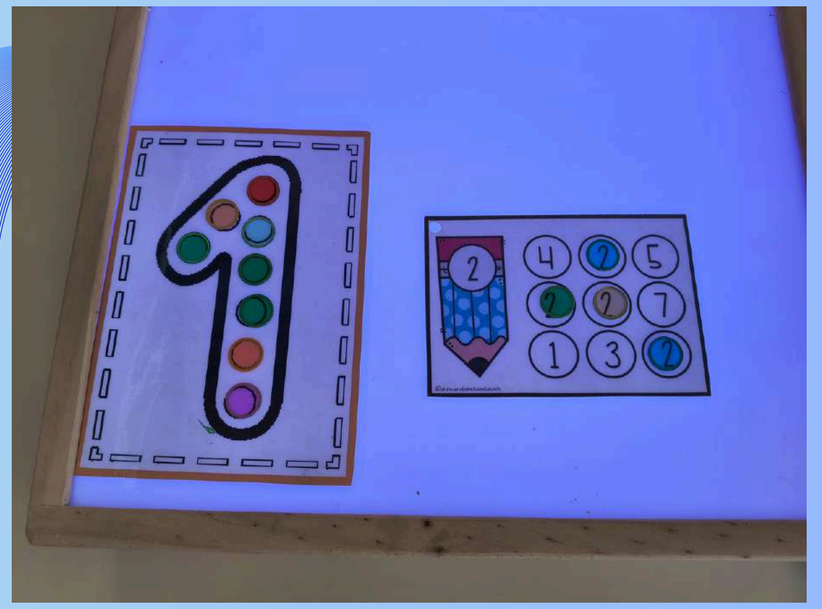







TIPOLOGIA ATTIVITA’

- A 4 anni allenano già la scrittura in stampato e a 5 approciano anche il corsivo in parallelo allo stampatello
- Giochi di motricità fine

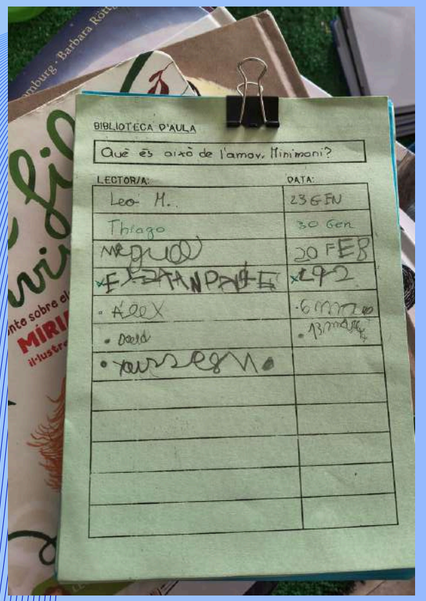

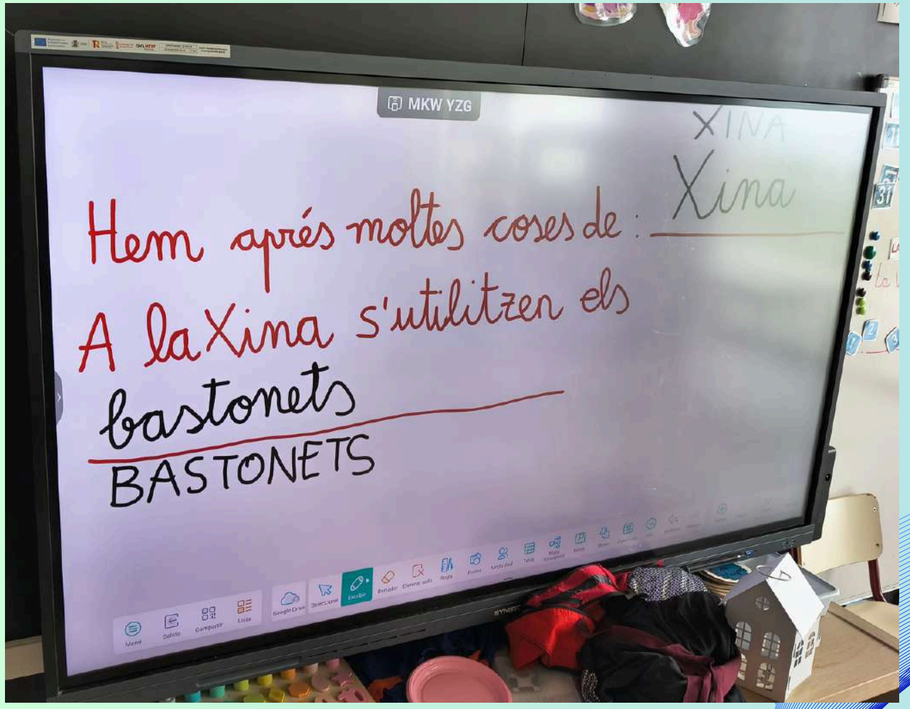

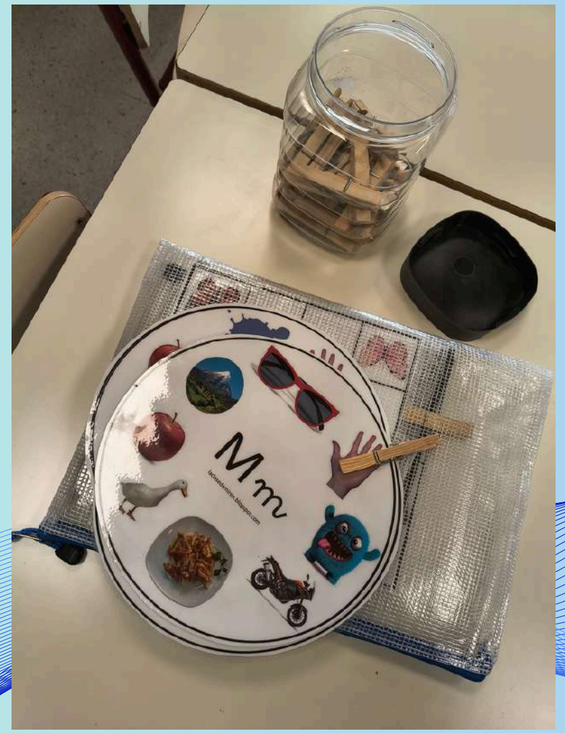




PENSA
MÚSICA
ANGLÉS
BASAL
GIMNÀS
AMFITEATRE
PT
AL
DIRECCIÓ
SECRETARIA
CAPORALIA
ORIENTACIÓ
AMPA
PRIMÀRIA
INFANTIL



Grazie!