



# MORE THAN AN ENGLISH COURSE... LA NOSTRA ESPERIENZA ERASMUS+

Fiorillo Silvana e Vasone Cinzia

Dublino 30 novembre - 7 dicembre 2025





# CORSO BASE D'INGLESE



Oggi non vi parleremo solo del nostro corso d' inglese, ma di come una settimana a Dublino abbia cambiato il modo di farci sentire parte di una Comunità Europea.

Il nostro team:

- 15 Italiani
- 3 Tedesche



# LA NOSTRA SCUOLA

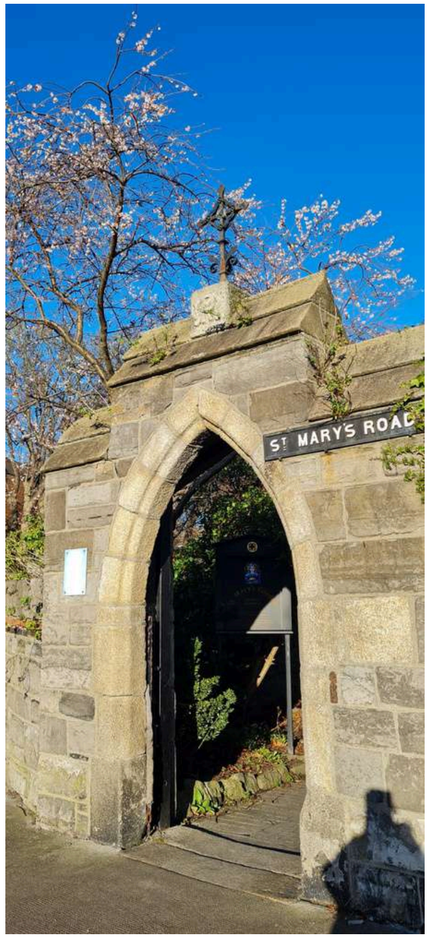


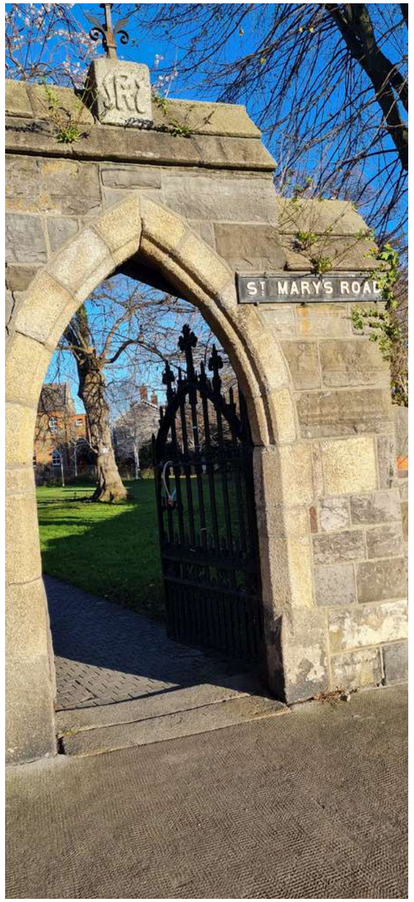


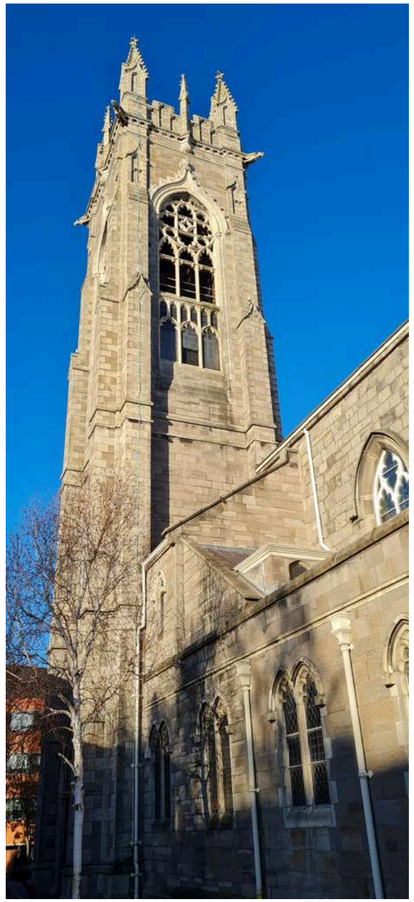

# LE LEZIONI TEORICHE IN AULA










# PER CONOSCERCI MEGLIO...

**La lingua si impara meglio davanti ad un tavolo condiviso**





# DALLA TEORIA ALLA PRATICA
# IN GIRO PER LA CITTA'



Merrion Square park



National gallery Ireland



Ha'penny Bridge



Trinity college Dublin

# I POMERIGGI





Ogni monumento,
ogni negozio è diventata
occasione per sfidare noi
stesse e parlare in inglese

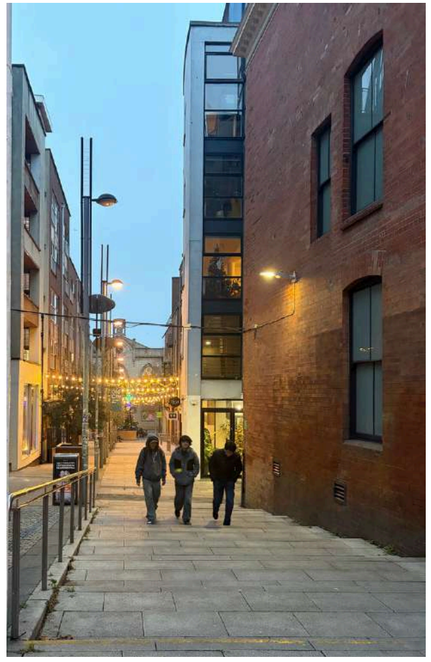



# Saint Patrick's Cathedral



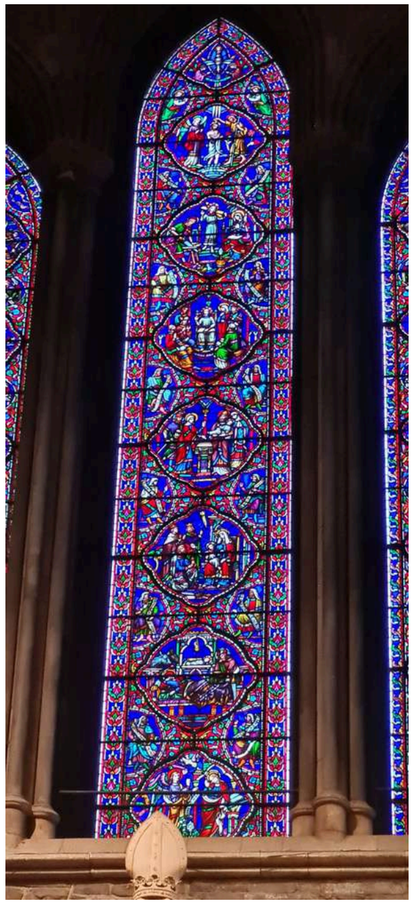

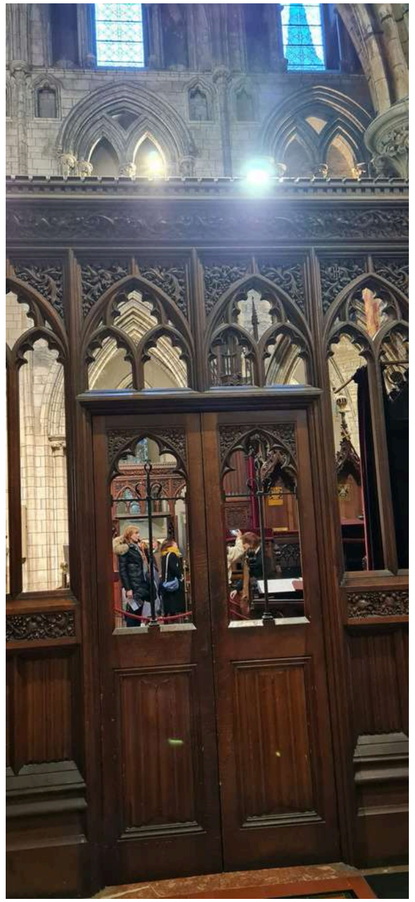

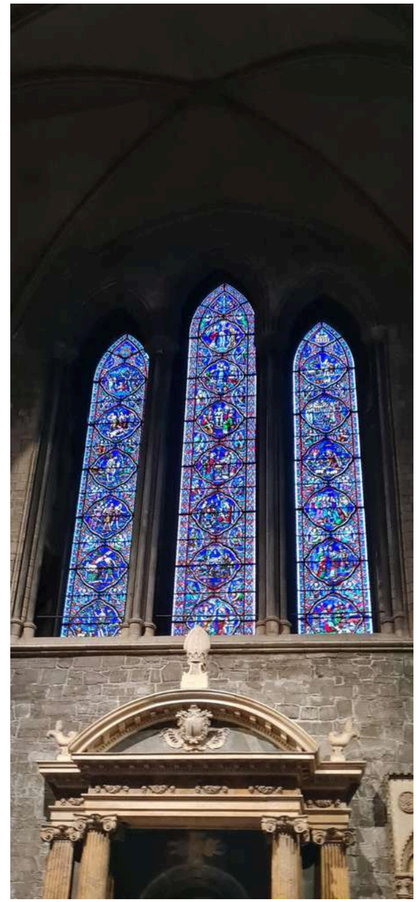





# E …UN TUFFO NELLA CULTURA CELTICA



# LE NOSTRE SERATE

Dublino con tutti i sensi:

- il calore dei pub
- il fascino della musica
- sapori tipici
- birra e...
- Irish coffee








# MISSIONE COMPIUTA







# IL MOMENTO DEL RITIRO DEGLI ATTESTATI



L’esperienza ci  ha migliorate sotto diversi punti di vista:

**creatività e ispirazione**

**crescita personale**

**comprensione culturale**



L'ERASMUS APRE LA MENTE, ARRICCHISCE L'ANIMA E TRASFORMA OGNI PASSO IN UNA NUOVA SCOPERTA.


GRAZIE PER
L'ATTENZIONE